

# SWEETS

## 倉敷スイーツ

歴史と文化が色濃く残り、こだわりぬいた製法で作る  
オリジナルスイーツはまるでアート作品。

スイーツ店舗  
詳細一覧



### Art Sweets 大原美術館所蔵の絵画をモチーフにしたオリジナルスイーツ!



各店舗にモチーフとなった絵画(複製画)が展示されています。



**1** **フューチャーヒャクカフェ**  
睡れる幼きモデル  
絵画の色からインスピレーションを得たガラススイーツ。  
倉敷市鶴形1-4-22 M三原マンション1階 ☎ 086-423-1011  
7:00~OS17:00 全曜  
700円 ※1日8食限定、提供は12:00~17:00



**2** **Moon grace**  
風車のパフェ  
繊細な青色を表現。風車に見立てた焼き菓子まで手作り。  
倉敷市阿知2-7-10 K2ビル2階 ☎ 050-8888-1887  
18:00~24:30 (OS24:00) 火曜、不定日曜  
1,600円 ※なくなり次第終了。シャインマスカット、  
ピオーネは季節で変更の可能性あり



**3** **暮らしのピクルス+発酵サロン**  
atelier&salonはしまや  
木なりの果実と秋の甘酒カッサータ  
甘さ、ほろ苦さ、香ばしさを同時に味わえるひと皿。  
倉敷市東町1-20 ☎ 086-451-1040  
11:30~16:00 (OS15:30) 火曜  
1,800円



**4** **くらしき桃子白壁本店**  
まるごと焼きりんごミルフィーユパフェ  
焼きりんごと甘酒ジェラートのベストコンビ。  
倉敷市中央1-1-6 ☎ 086-441-8758  
10:00~17:00 (OS16:30) 不定休  
1,188円 ※1日10個、テイクアウト限定



**5** **文近堂**  
和服を着たベルギーの少女  
ベルギー産チョコとあんこの妙が光る端正な和菓子。  
倉敷市高須賀155-6 ☎ 086-482-0986  
9:00~19:00 水曜、第2火曜  
320円 ※テイクアウト限定



**6** **cafe「庭とブンガク」**  
愛する人に贈るもの  
贈り物をモチーフにした大人っぽいエクレア。  
倉敷市老松町3-14-45 ☎ 080-7459-0572  
11:00~17:00 (OS16:00)  
日曜 ☎ 380円



**7** **PÂTISSERIE MASAKI**  
エル・グレコ  
名画の色彩とチョコレートの奥深さを堪能できるガトー。  
倉敷市三田104-8 ☎ 086-454-7223  
10:00~18:00 月・火曜(祝日の場合は営業)  
11:30~16:00 (OS15:30) 火曜  
630円 ※1日10個、テイクアウト限定



**8** **Mon cher Difusé倉敷**  
ヴォリュピリス  
抹茶生地と2種の菓、堂島クリームを使用した朝顔のドレス。  
倉敷市吉岡544-1 ☎ 086-441-7217  
10:00~18:00 不定休  
2,800円 ※2~3人用、数量限定、  
3日前までに予約が望ましい



**9** **PÂTISSERIE Oxalis**  
ボミエ  
"リンゴの木"の名を冠したリンゴ×サツマイモのモンブラン。  
倉敷市浦田1511-13 ☎ 086-441-1837  
11:00~18:00 不定休  
648円(1個) ※数量限定、テイクアウト限定



**10** **ROJAN BORO**  
GATEAU AUX JEUNE  
まどろむ少女のシルエットに見立てた白いガトー。  
倉敷市児島味野1-8-13 ☎ 086-697-5747  
水・木曜 14:00~18:00、金・土曜 11:00~16:00  
日~火曜 ☎ 630円 ※1日10個限定



**11** **Pâtisserie PIAGET**  
受胎告知  
重厚感と繊細さを表現したショコラグラサージュ。  
倉敷市児島下の町2-1583-49 ☎ 086-441-8073  
086-472-1605 ☎ 10:00~19:00 なし  
872円 (イトインは888円) ※1日8個限定



**12** **CAFE&DINING GLITTER**  
朝顔  
華やかな色を添えたイギリスのヴィクトリアケーキ。  
倉敷市真備町有井94 ☎ 086-441-8073  
11:00~18:00 月曜(祝日の場合は翌日)  
1,380円(ケーキのみテイクアウトの場合は680円)



**13** **糀 cafe dining ユーカリ**  
オーヴェルシフォン  
看板商品の米粉シフォンを風車の塔に見立てたひと皿。  
倉敷市玉島瓜崎439-3 ☎ 090-8606-0707  
11:00~23:00 ※日曜・祝日は~18:00、テイクアウトは8:00~  
水曜 ☎ 1,000円(ドリンク付き)



**14** **マークオーレカフェ**  
パルフェ ゴーキャン かぐわしき大地  
南国の大地や女性を描いたゴーキャンの名画をパフェに。  
倉敷市玉島1952-6 ☎ 086-523-5366  
11:00~18:00 (OS17:00) 火曜  
1,320円



**15** **patisserie ALBa**  
睡蓮  
モネの名画にのびせた抹茶のチョコムズの妙。  
倉敷市連島町鶴新田810-1 ☎ 086-444-9929  
9:00~18:30 (土・日曜は~18:00)  
月・火曜(祝日の場合は営業、振替休あり)、不定休 ☎ 670円 ※1日10個限定

※表示価格はすべて税込みです。各店のスイーツの提供・販売時間、商品数量には限りがあります。特設サイトや各店のHP・SNS等でご確認のうえ、お出かけください。



# アートで ふらっと

## 倉敷

Art Trip Kurashiki

ART  
×  
KURASHIKI  
×  
SWEETS

2024.10.1 Tue ~ 12.1 Sun

アート施設やスイーツ店舗を巡って、  
「アートのまち倉敷」を楽しもう!

スタンプラリー実施!

〈お問い合わせ〉アートのまち倉敷実行委員会  
〈事務局〉倉敷市観光課 TEL.086-426-3411(平日8:30~17:15)

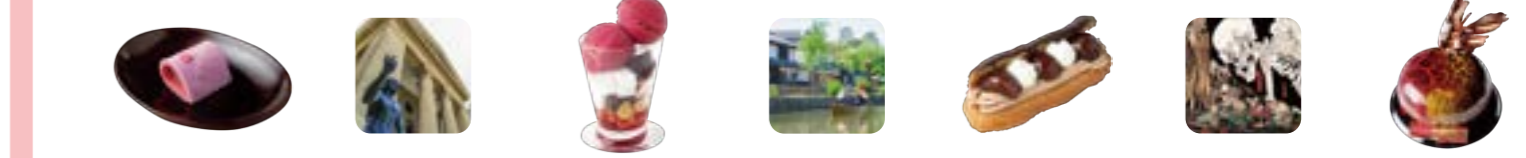

710-0824 郵便ハガキ

岡山県倉敷市白楽町412-1

株式会社ビザビ倉敷支社

アートでふらっと倉敷

「スタンプラリー」キャンペーン事務局宛

フリガナ			性別	
お名前	姓	名	(任意)	
〒	市区		都道府県	
ご住所	市		郡	
電話番号	-	-	年代	0代
キャンペーンの満足度	大変満足	やや満足	どちらでもない	満足していない
キャンペーンを知ったきっかけ	ホームページ	パンフレット	SNS	タウン情報おかやま その他( )

- ご希望のコースに○印をつけてください
- A賞** 5ポイントコース【1名様】  
アイビスクエア  
(大原美術館鑑賞付)ペア宿泊券
  - B賞** 4ポイントコース【2名様】  
八間蔵の「蔵と名画コース」  
ペアでご招待
  - C賞** 3ポイントコース【30名様】  
大原美術館ポストカード  
5枚セット (絵は選べません)
  - D賞** 2ポイントコース【50名様】  
量縁コースター  
(柄は選べません)

※獲得したポイント以内でコースをお選びください。※複数の○印、○印のないものは無効です。※ご記入いただいた個人情報はキャンペーン以外には使用いたしません。

# ART 倉敷アート

芸術の歴史と文化が多く点在し、それぞれの地域に魅力的で特色のある作品がたくさんあります。この他にも様々な企画展示が行われる予定です。

アート施設  
詳細一覧



## Original Art Coaster Present

オリジナルアートコースターをプレゼント!

数量限定



全3種

条件 有料アート施設 ▶ 入場料の支払い  
無料アート施設 ▶ 500円以上のお買い物

※条件は選べません。



※写真はイメージです。



**10 いがらしゆみこ美術館**  
いがらしゆみこの原画展  
いがらしゆみこが描く少女漫画の原画の数々。  
■ 通年  
■ 倉敷市本町9-30 ☎ 086-426-1919  
■ 10:00~17:00(最終入館16:30) ☎ なし  
■ 月曜(祝日の場合は翌日) ※展示替え等の臨時休館あり  
■ 一般600円、中学・高校生400円、小人300円 ※3歳以下無料



**11 倉敷民藝館**  
特別企画展 羽島焼—小河原虎吉の仕事—  
小河原家所蔵の作品約80点の展示とその軌跡。  
■ 開催中~12月1日(日) ☎ 倉敷市中央1-4-11  
☎ 086-422-1637 ☎ 9:00~17:00(最終入館16:30)  
■ 月曜(祝日の場合は翌日) ※展示替え等の臨時休館あり  
■ 一般1,200円、高校・大学生500円、小・中学生300円



**1 ギャラリー・メリーノ**  
夢二生誕140年記念展  
竹久夢二生誕140年を記念した展示。  
■ 10月1日(火)~12月1日(日)  
■ 10月8日(火)~20日(日) ☎ 086-422-0613  
■ 倉敷市阿知2-25-44 ☎ 9:00~17:00(最終入館16:30)  
■ 10:30~18:30 ☎ 不定休  
■ 無料



**2 カフェ&ギャラリー青い鳥**  
青い鳥展—生き物たちの交差点—  
約20名の地元アーティストの作品がそろそろ。  
■ 10月8日(火)~20日(日)  
■ 倉敷市阿知2-22-3-2 奈良風の小路2階 ☎ 086-422-0317  
■ 10:30~18:30 ☎ 月曜  
■ 無料



**3 ラガルトプラス**  
常設展  
川釜龍三と多様な作家たちの作品を展示。  
■ 通年  
■ 倉敷市阿知3-22-25 ☎ 090-7992-7452  
■ 11:00~18:00 ☎ 火・金曜  
■ 無料

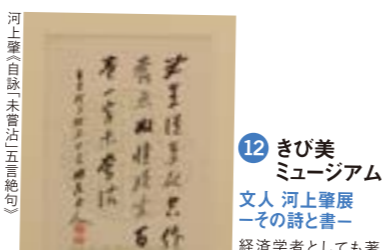

**12 きび美ミュージアム**  
文人 河上肇展—その詩と書—  
経済学者としても著名な河上肇の詩と書の特別展。  
■ 10月5日(土)~12月4日(水)  
■ 倉敷市中央1-4-22 くらき育待GARDEN内 ☎ 086-425-8080  
■ 10:00~18:00(最終入館17:30) ☎ 月入館(祝日の場合は観覧、整理券あり)  
■ 9:00~17:00(ホテルは24時間営業) ☎ なし  
■ 一般700円、中学・高校生500円、小学生300円



**13 倉敷アイビースクエア**  
常設展  
歴史を刻んだロビーを彩る、日本を代表する洋画家のアート。  
■ 通年  
■ 倉敷市本町7-2 ☎ 086-422-0011  
■ 9:00~17:00(ホテルは24時間営業) ☎ なし  
■ 常設展は無料 ※施設により異なる



**14 atelier&gallery 土と月**  
常設展  
備前焼のほか、さまざまな陶器作品を展示。  
■ 通年  
■ 倉敷市本町5-27 クランキ庭苑2階 ☎ 090-3374-2000  
■ 9:00~18:00 ☎ 不定休  
■ 無料



**4 語らい座 大原本邸**  
常設展  
明日を生きる勇気を与える大原家当主の言葉。  
■ 通年 ☎ 倉敷市中央1-2-1  
☎ 086-434-6277 ☎ 9:00~17:00(最終入館16:30)  
■ 月曜(祝日の場合は開館) ※臨時休館あり  
■ 一般500円、高校生以下400円



**5 UKIYO-E KURASHIKI/国芳館**  
常設展  
歌川国芳の代表作は約100点を展示。  
■ 通年 ☎ 倉敷市本町1-24  
☎ 090-8242-1443 ☎ 10:00~18:00(最終入館17:30)  
■ 火曜(祝日の場合は開館) ☎ 090-4806-6804  
■ 火曜(祝日の場合は開館)  
■ 一般1,300円、高校・大学生1,000円、小・中学生500円 ※未就学児は無料



**6 Art Space 路々**  
くらしきティファ作品展  
県内作家が手がけるティファを展示販売。  
■ 10月4日(金)~15日(火)  
■ 倉敷市本町11-21 ☎ 090-4806-6804  
■ 10:00~18:00 ☎ 不定休  
■ 無料



**15 倉敷市立美術館**  
高橋秀 創造・はるか彼方へ  
高橋秀の生命感あふれるダイナミックな作品群。  
■ 9月28日(土)~12月8日(日) ☎ 倉敷市中央2-6-1  
☎ 086-425-6034 ☎ 9:00~17:15(最終入館16:45)  
■ 月曜(祝日、振替休日の場合は翌日)  
■ 入館無料 ※展覧会は別途観覧料を設定



**16 倉敷市立磯崎眠龍記念館**  
常設展  
倉敷市重要文化財指定「錦兜庭(きんかんえん)」ほかに出合える。  
■ 通年  
■ 倉敷市茶屋町195 ☎ 086-428-8515  
■ 9:00~16:30 ☎ 月曜(祝日の場合は翌平日)  
■ 無料

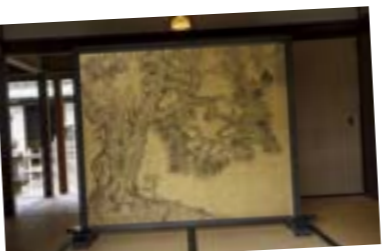

**17 野崎家塩業歴史館**  
富岡鉄斎展  
知の巨人・富岡鉄斎没後100年の記念展。  
■ 11月8日(金)~2025年1月26日(日)  
■ 倉敷市見島味野1-11-19 ☎ 086-472-2001  
■ 9:00~17:00(最終入館16:30) ☎ 月曜(祝日の場合は翌日)  
■ 高校生以上500円、小・中学生300円 ※高校生以下は土・日曜、祝日は無料



**7 町家空間VOMM**  
てぬぐいJapanesque 日本の伝統文様  
縁起や幸せ願う気持ちが込められた日本伝統の文様。  
■ 10月11日(金)~11月10日(日)  
■ 倉敷市本町1-30 クラシクラフトワークビレッジ2階 ☎ 086-697-6515  
■ 11:00~16:00(月~水曜は不定時)  
■ 木曜 ☎ 無料



**8 大原美術館**  
OHARAコレクション・ハイライト  
西洋美術に留まらない多岐にわたるコレクション。  
■ 通年 ☎ 倉敷市中央1-1-15 ☎ 086-422-0005  
■ 9:00~17:00(最終入館16:30) ※12~2月は15:00(最終入館14:30)  
■ 月曜(祝日の場合は開館)  
■ 倉敷市中央1-4-7 ☎ 086-427-7530  
■ 一般2,000円、小学生~高校生(18歳未満)500円  
■ 9:00~17:00(最終入館16:30) ☎ 月曜(祝日の場合は翌日)  
■ 無料

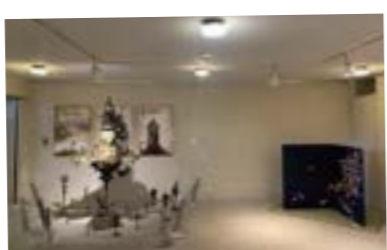

**9 倉敷芸術科学大学 加計美術館**  
常設展  
倉敷芸術科学大学の在学生、卒業生による作品の数々。  
■ 10月26日(土)~11月10日(日)  
■ 倉敷市中央1-4-7 ☎ 086-427-7530  
■ 一般2,000円、小学生~高校生(18歳未満)500円  
■ 9:00~17:00(最終入館16:30) ☎ 月曜(祝日の場合は翌日)  
■ 無料

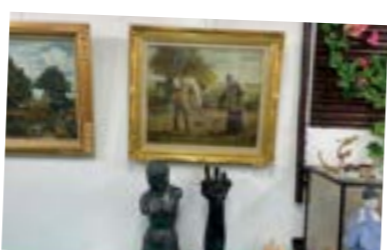

**18 マビ昭和館第二展示場**  
ギャラリー幽玄  
高本幸男の水墨画や油絵、彫刻などを展示。  
■ 通年  
■ 倉敷市真備町辻田1340 ☎ 080-1914-8987  
■ 第1・3日曜10:00~16:00 ☎ 月2回のみ開館  
■ 無料

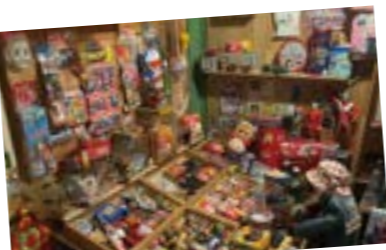

**19 マビ昭和館**  
常設展  
昭和のアンティークコレクションが並ぶ私設博物館。  
■ 通年  
■ 倉敷市真備町辻田961 ☎ 090-3375-7741  
■ 第1・3日曜10:00~16:00 ☎ 月2回のみ開館  
■ 高校生以上500円

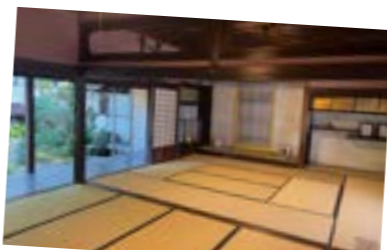

**20 旧柚木家住宅・西爽亭**  
常設展  
備前松山藩主に仕えた柚木家の風格ある旧宅。  
■ 通年  
■ 倉敷市玉島3-8-25 ☎ 086-522-0151  
■ 9:00~17:00 ☎ 月曜(祝日の場合は翌平日)  
■ 無料

## MAP



- |                           |                        |             |                |                       |                       |                                     |
|---------------------------|------------------------|-------------|----------------|-----------------------|-----------------------|-------------------------------------|
| 1 ギャラリー・メリーノ              | 2 カフェ&ギャラリー青い鳥         | 3 ラガルトプラス   | 4 語らい座 大原本邸    | 5 フェアチャーヒヤクカフェ        | 6 Moon grace          | 7 暮らしのピクレスト+発酵サロン atelier&salonはしまや |
| 8 UKIYO-E KURASHIKI / 国芳館 | 9 Art Space 路々         | 10 町家空間VOMM | 11 大原美術館       | 12 くらしき桃子白壁本店         | 13 文近堂                | 14 cafe「庭とパンガク」                     |
| 15 倉敷芸術科学大学 加計美術館         | 16 いがらしゆみこ美術館          | 17 倉敷民藝館    | 18 きび美ミュージアム   | 19 PÂTISSERIE MASAKI  | 20 Mon cher Diffusé倉敷 | 21 PÂTISSERIE Oxalis                |
| 22 倉敷アイビースクエア             | 23 atelier&gallery 土と月 | 24 倉敷市立美術館  | 25 倉敷市立磯崎眠龍記念館 | 26 ROJAN BORO         | 27 Pâtisserie PIAGET  | 28 cafe&DINING GLITTER              |
| 29 野崎家塩業歴史館               | 30 マビ昭和館第二展示場          | 31 マビ昭和館    | 32 旧柚木家住宅・西爽亭  | 33 桃 cafe dining ユーカリ | 34 マークオーレカフェ          | 35 patisserie ALBA                  |

## STAMP RALLY スタンプラリー

倉敷のアート施設でアートを鑑賞して、スイーツ店舗でスイーツを食べ、スタンプを集めてキャンペーンに応募してね!

**STEP 1 参加方法**

パンフレット入手  
応募ハガキの  
スタンプ台紙を確認!

**STEP 2 参加施設へGO!**

各スポットにて  
スタンプ条件をクリア

スタンプ取得方法は  
下記応募ハガキを  
チェック!

**STEP 3 プレゼントを選んで応募**

郵便ポストまたは  
専用応募ボックスに投函

**A賞**

倉敷アイビースクエア  
(大原美術館鑑賞付)  
ペア宿泊券  
**1名様**

**B賞**

八間蔵の「蔵と名画コース」  
ペアでご招待  
**2名様**

**C賞**

大原美術館  
ポストカード  
5枚セット  
**30名様**

**D賞**

量縁  
コースター  
50名様

※写真はイメージです。

(お問い合わせ)  
「アートのまち倉敷」実行委員会  
〈事務局〉倉敷市観光課  
TEL.086-426-3411(平日8:30~17:15)

### 注意事項など

- スイーツ店舗では、パンフレットや公式サイト掲載メニューのご注文でスタンプを鑑賞できます。●応募ははがき1回限りとなります。●プレゼントの発送は、日本国内に限ります。●ご賞品の権利は応募者ご本人のみ有効で、譲渡・換金はできません。●抽選結果に関するお問い合わせは、受付できませんのでご了承ください。●当スタンプラリーの内容は、予告なく変更する場合がございます。●プレゼントの内容は予告なく変更する場合がございます。●当スタンプラリーには観覧料が追加できませんが、アート施設の入場料・スイーツ店舗のご購入はお客様負担となります。●コースターは無くなり次第終了とさせていただきます。●掲載しているスイーツメニューは、材料の入荷状況等によって販売期間・価格・メニュー内容の変更が場合がございます。予めご了承ください。●掲載プレゼント商品の写真はイメージです。実物と異なる場合がございます。●アート施設の展示内容や営業時間の変更で、ご利用できない場合は各施設にお問い合わせください。●今後の状況によって一部内容の変更・中止および中止の可能性もございます。●掲載情報は2024年9月現在の情報です。



開催期間  
2024年10月1日  
~12月1日  
応募締切  
2024年12月1日  
専用応募ボックス  
ポスト投函  
2024年12月1日  
※当日消印有効

<b>スタンプ取得方法</b>	<b>アート施設 ART</b> 有料アート施設入場▶2ポイント 無料アート施設入場▶1ポイント	<b>スイーツ店舗 SWEETS</b> スイーツ購入▶1ポイント
<b>応募必須条件</b>	アート施設 1つ以上 + スイーツ店舗 1つ以上	
アート施設 と スイーツ店舗 はそれぞれ必ず1ヶ所以上訪れてください。		
<b>必須アート</b>	<b>必須スイーツ</b>	以下の組み合わせは自由
1 ポイント	1 ポイント	1 ポイント
1 ポイント	1 ポイント	1 ポイント
※各賞の応募に必要なポイント数は表面をご確認ください。		
<b>オリジナルコースタープレゼント</b>	<b>アート施設限定</b> (全3種/絵柄は選べません) ※無くなり次第終了 有料アート施設入場▶1枚プレゼント 無料アート施設500円以上のお買い上げ▶1枚プレゼント	<b>数量限定</b>
(お問い合わせ)「アートのまち倉敷」実行委員会 (事務局)倉敷市観光課 TEL.086-426-3411(平日8:30~17:15)		

※表示価格はすべて税込です。会期の日時、定休日などは予告なく変更する場合がありますので、特設サイトや各スポットのHP・SNS等でご確認のうえ、お出かけください。



※当日消印の有効